ГИМН СОВЕТСКОГО СОЮЗА

ГОСУДАРСТВЕННОЕ МУЗЫКАЛЬНОЕ ИЗДАТЕЛЬСТВО
МОСКВА · 1944

ГИМН СОВЕТСКОГО СОЮЗА

★

ГОСУДАРСТВЕННОЕ МУЗЫКАЛЬНОЕ ИЗДАТЕЛЬСТВО
МОСКВА · 1944

ГИМН

СОВЕТСКОГО СОЮЗА

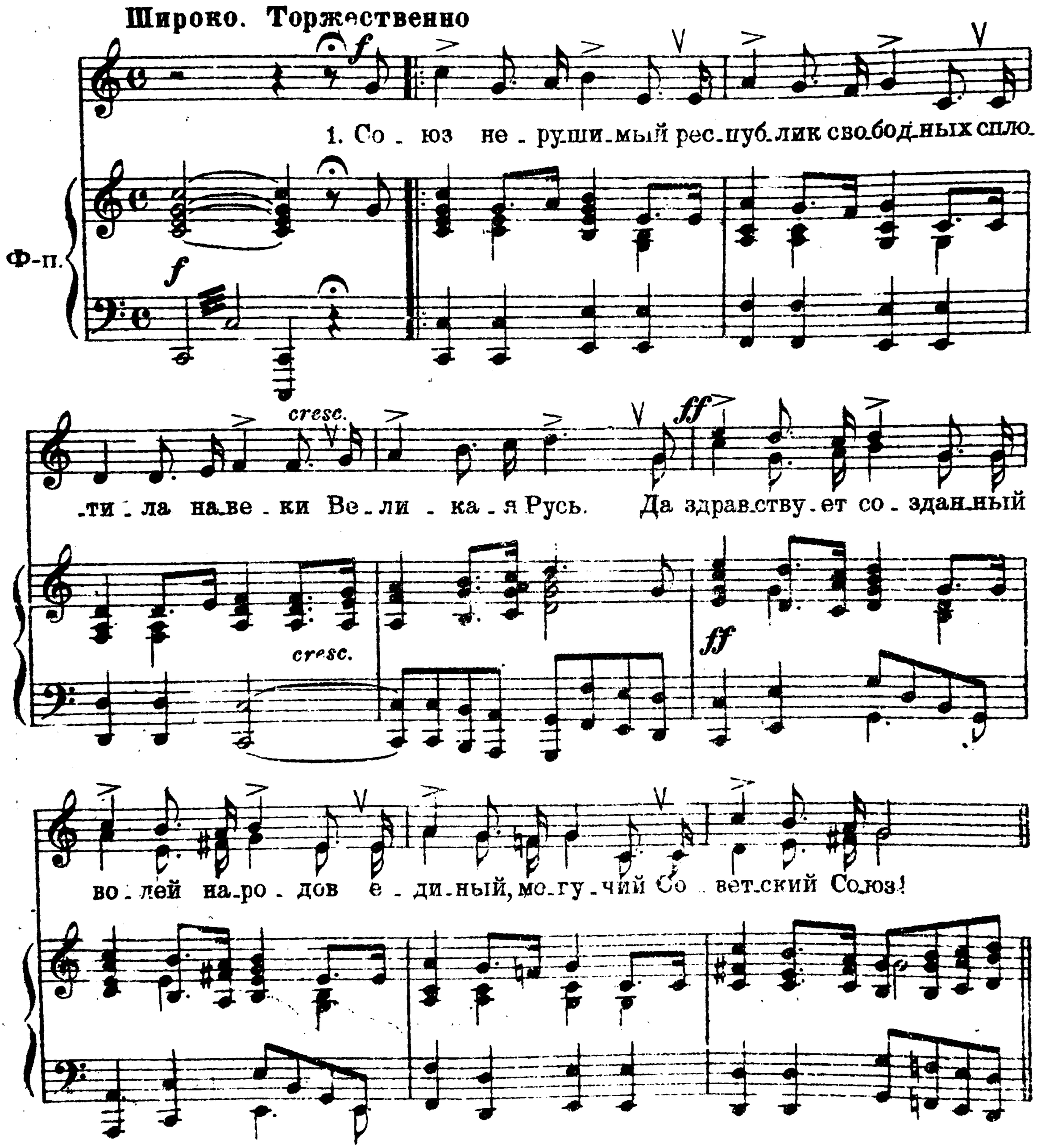

Славь - ся О - те - че - ство на - ше сво - бод - но - е,

mf cresc. ff

друж - бы на - ро - дов на - дёж - ный о - плот! Зна - мя со - вет - ско - е,

mf cresc. ff

зна - мя на - род - но - е пусть от по - бе - ды к по -

Для повторения

бе - де ве - дет! 2. Сквозь // пусть от по - бе - ды к по - бе - де ве - дет!

Для окончания

rit. ff

ff

Союз нерушимый республик свободных
Сплотила навеки Великая Русь.
Да здравствует созданный волей народов,
Единый, могучий Советский Союз!

Славься, Отечество наше свободное,
Дружбы народов надёжный оплот!
Знамя советское, знамя народное
Пусть от победы к победе ведёт!

Сквозь грозы сияло нам солнце свободы,
И Ленин великий нам путь озарил.
Нас вырастил Сталин—на верность народу,
На труд и на подвиги нас вдохновил.

Славься, Отечество наше свободное,
Счастья народов надёжный оплот!
Знамя советское, знамя народное
Пусть от победы к победе ведёт!

Мы армию нашу растили в сраженьях,
Захватчиков подлых с дороги сметём!
Мы в битвах решаем судьбу поколений,
Мы к славе Отчизну свою поведём!

Славься, Отечество наше свободное,
Славы народов надёжный оплот!
Знамя советское, знамя народное
Пусть от победы к победе ведёт!

Редактор А. Кардев Подп. к печ. 2/I-44 г. Л34005. Ц. 50 к. Тир. 1 000 000 экз. Нотный отд. 1-й Обр. тип. Зак. № 6538.